



しあわせsun

社協だより

能登半島地震災害義援金街頭募金活動



久慈市ボランティア連絡協議会



中学生ボランティアグループ
Dreams ブロッコリー



久慈市赤十字奉仕団

1月14日～2月11日にかけて久慈市ボランティア連絡協議会、中学生ボランティアグループ Dreams ブロッコリー、久慈市赤十字奉仕団は、それぞれ能登半島地震災害義援金の街頭募金活動を行い、多くの皆さまからご協力をいただきました。寄せられた義援金は、中央共同募金会及び日本赤十字社を通じて被災地へ届けられます。ご協力いただいた皆様、ありがとうございました。

主な内容

2～3頁 … 赤い羽根共同募金運動の報告

4頁 … 歳末たすけあい運動の報告

5頁 … 地域ボランティア活動助成事業の募集、
子ども食堂開催のお知らせ ほか

6頁 … フードパントリー事業、食料提供のお礼 ほか

7頁 … 災害義援金受入状況、介護支援専門員募集、
温水プールお知らせ ほか

8頁 … つどいの広場お知らせ、鯉のほり掲揚のお知らせ



令和5年度

赤い羽根共同募金運動

ご協力ありがとうございました

募金は岩手県共同募金会へ全額送金し、令和6年度の地域福祉活動費として久慈市社会福祉協議会やふれあいサロンなどにおよそ5,420,000円助成されます。

目標額 **7,555,000円**

実績額 **7,400,218円**

達成率 **98.0%**

(令和6年1月31日現在)

募金内訳

募金種別	金額(円)
戸別募金	4,901,700
街頭募金	7,296
法人募金	1,602,000
学校募金	129,521
職域募金	289,762
イベント募金	145,827
その他募金	324,112
合計	7,400,218



学校募金に取り組んだ平山小学校児童の皆さん

イベント募金 **145,827円**

令和5年度ふれあい福祉まつり実行委員会 112,892円
久慈市パークゴルフ協会 32,935円

職域募金 **289,762円 71件**

官公署・病院・施設

久慈市役所	32,043円	県立久慈病院	7,647円	リハビリタウンくじ	5,791円
久慈広域連合	10,200円	北リアス病院	14,500円	デイサービスセンター楓	2,306円
県北広域振興局	21,192円	侍浜福祉会	10,000円	恵水園職員互助会	5,800円
県北教育事務所	1,877円	養寿荘	3,000円	松柏園	1,403円
久慈農業改良普及センター	1,372円	ぎんたらず久慈	4,900円	松柏園利用者親睦会	3,900円
久慈税務署	6,500円	和光苑	5,000円	みずき園	2,300円
久慈警察署職員互助会	7,400円	愛山荘職員一同	5,000円	ひばり療護園互助会	7,000円
久慈公共職業安定所	1,000円	琥珀会	5,608円	銀杏荘	4,719円
三陸北部森林管理署久慈支署	1,649円	樺の里職員一同	8,100円	元気でらす縁	600円

保育園・学校等

いなり保育園園友会	2,000円	認定こども園久慈幼稚園	2,000円	山口保育園	1,000円
宇部保育園	3,000円	小袖保育園父母の会・職員一同	3,000円	久慈湊学童ひまわりクラブ	3,800円
大川目保育園	1,300円	こだま保育園	700円	長内学童保育所わんぱくクラブ	2,000円
長内保育園	2,000円	幸町保育園	3,000円	小久慈学童たんぼぼクラブ	5,000円
認定こども園かわぬき	2,000円	平山保育園	2,000円	侍浜学童クラブ父母の会	2,000円
久慈保育園	7,950円	畑田保育園	2,000円	久慈高校職員一同	2,900円
くじあさひ認定こども園	3,333円	ひばり保育園	1,800円		
久慈湊保育園	1,300円	認定こども園門前保育園	3,011円		

会社・企業・団体等

宮城建設㈱	12,545円	㈱十文字キシンカンパニー久慈工場	1,586円	盛岡信用金庫久慈支店	1,000円
宮古ヤクルト販売㈱久慈営業所	5,000円	㈱吉田産業八戸支店久慈営業所	1,100円	久慈地下水族科学館もぐらんぴあ	1,825円
㈱東京ドレス研究所	3,500円	久慈湊郵便局	500円	久慈商工会議所	1,310円
㈱サンデー久慈長内店	3,000円	久慈長内郵便局	500円	久慈市体育協会職員会	1,100円
㈱九戸印刷	2,700円	小久慈郵便局	1,000円	久慈市シルバー人材センター	500円
高畑電機㈱・㈱久慈電業社員一同	2,200円	山根郵便局	400円	久慈市社会福祉協議会	6,826円
三井住友海上エージェンシー・サービス㈱久慈支店	1,834円	関郵便局	500円		
三陸鉄道㈱久慈派出所	1,700円	㈱みちのく銀行久慈支店	1,235円		

(敬称略・順不同)

戸別募金 4,901,700円

地区名	金額(円)	世帯数	地区名	金額(円)	世帯数
久慈	1,787,900	3,574	宇部	453,000	906
長内	632,500	1,268	侍浜	303,000	636
小久慈	555,800	1,112	山根	58,500	116
大川目	384,500	769	山形	370,500	738
夏井	356,000	712	合計	4,901,700	9,831

学校募金 129,521円

久慈小学校	11,326円	小袖小学校	3,115円
久慈湊小学校	7,307円	山形小学校	1,987円
長内小学校	4,689円	来内小学校	4,955円
小久慈小学校	11,663円	久慈中学校ボランティア委員会	6,690円
大川目小学校	9,134円	三崎中学校	1,832円
夏井小学校	2,665円	久慈高等学校	6,313円
平山小学校	15,534円	久慈東高等学校	10,107円
侍浜小学校	10,488円	久慈高等学校長内校	551円
宇部小学校	4,269円	久慈拓陽支援学校	10,000円
久喜小学校	6,896円		

法人募金 1,602,000円 195件

宮城建設(株)	(株)レーベル・ホールディングス	(有)九戸印刷
長福寺	(株)カネヨシ水道工業所	(有)ヘイハン印刷
北リアス病院	(株)細谷地	(有)マルニ印刷
(株)十文字キシンカンパニー久慈工場	(株)岩手村田製作所久慈工場	(株)朝日
おのでら耳鼻咽喉科クリニック	久慈地域エネルギー(株)	(有)樹商事
ささき獣医科医院	(株)ジュークス	慈光寺
ユウエンタープライズ(株)	(株)大畑建築設計	長泉寺
おおさわ内科・胃腸科医院	(株)黒沼建築設計事務所	諏訪神社
金子クリニック	(株)スズマ測量設計	大神宮
久慈恵愛病院	(有)久慈衛生社	巽山稻荷神社
くじ整形外科・内科クリニック	(株)金子デーゼル商会	山口八幡宮
齊藤内科	(株)ケイ・シー・ティー	(有)野場造花仏具店
竹下医院	Honda Cars 北岩手	大槻石材店
ちだ医院	久慈貨物運送(資)	樋口石材店
鳥谷医院	(有)澤里運輸	そらうみ法律事務所
岩城歯科医院	(有)普代貨物自動車工業	外里文人税理士事務所
こばやし歯科クリニック	(株)ヒカリ総合交通	和久喜美男税理士事務所
(株)ファーマ・ラボ	(株)三河交通観光	岩崎久司法書士事務所
みどり薬局	(株)久慈グランドホテル	大崎和哉司法書士事務所
一沢コンクリート工業(株)	(株)久慈第一ホテル	楓(有)
岩花機械(株)	平庭観光開発(株)	テクノ(株)
(株)エムエスケー	ホテルみちのく	しると内科循環器科クリニック
兼田建設(株)	新岩手農業協同組合久慈支店	藤田皮膚科医院
蒲野建設(株)	(有)宇部煎餅店	うじょう歯科クリニック
(有)木地谷鋳金	(株)大宮	宮澤歯科医院
(有)久慈建設	(有)北三陸天然市場	八重樫歯科医院
(株)小山組	(株)佐幸本店	やまぐち歯科医院
下館建設(株)	八戸缶詰(株)久慈工場	アサヒ薬局
下山鉄工(株)	(株)マルサ嵯峨商店	(株)青松
(株)新田組	リカーフーズきちや	(株)岩瀬張建設
(株)中塚工務店	(株)一誠堂	(株)小田組
プレステック(株)	(株)小久慈焼陶芸苑	(株)サンエイアルミ
北星鋳業(株)	第一石油(株)	(有)田高組
(有)マルヒ製材	(有)不二タイヤ商会	畑田建設工業(株)
(有)谷地林業	(有)北桜堂新社	(有)八香園
(株)ヤマイチ	ミニストップ久慈田屋町店	(有)繁名建設
山口建設(株)	(有)メディカルサービス久慈	(有)藤田鋳金工業
(株)米内造園	岩手モリヤ(株)	(株)ヤマノ機工
(株)リンザイ	久慈広告社	ウエヤマ水道工業(有)

その他 324,112円

国際ソロプチミスト久慈	30,000円
長内中学校昭和53年度卒・啖啄同機一同	11,765円
白樺の郷まつり実行委員会	11,241円
久慈市地域女性団体連合会	10,000円
夏井川堤の景観を創る会	552円
中崎健藏	20,000円
小川勝雄	10,000円
外館正敏	1,391円
匿名	20,000円
匿名	1,000円
匿名	7,763円
寄付金付き赤い羽根自動販売機	170,686円
設置協力先: 社会福祉法人天神会 社会福祉法人修愛会 久慈市社会福祉協議会	

募金箱	29,707円
設置協力先: 久慈恵愛病院 リカーフーズきちや ミニストップ久慈田屋町店 (株)協書店久慈店 平庭観光開発(株)平庭山荘 (株)越戸商店宇部店 道の駅くじやませ土風館 道の駅いわて北三陸 久慈市社会福祉協議会	

受取利息 7円

街頭募金 7,296円

10.13 久慈市共同募金委員会

(株)共進設備	ダスキン久慈
(有)久慈商店	(株)中央介護センター
(有)クボタ水道工業所	(有)とみや商店
(有)嵯峨水道	(株)中健
(有)辰巳	ミドリ久慈衣料(株)
(株)カマカテックプラス	羽黒山神社
(株)神成電気商会	黒沼司法書士事務所
(有)久慈電業	行政書士法人リプル法務
(株)葛巻電気	三井住友海上エイジェンシー・サービス(株)
高畑電機(株)	小笠原広幸税理士事務所
藤原電業(株)	及川薬局田屋町店
(株)佐佐木設計	カーズ興業(株)
(株)藤森測量設計	高常建設(株)
(株)雷設計事務所	リアス土地(有)
(株)久慈中央商事	(株)コアテック
(有)サンプリッチ東北	オヤマダエンジニアリング(株)
セコム(株)久慈事務所	北日本油設(株)
(株)つしま	フルテック(株)盛岡支店
三菱電機ビルソリューションズ(株)八戸営業所	岩手県北自動車(株)久慈営業所
カーメイク庄司(有)	(一社)久慈市観光物産協会
久慈自動車整備協業組合	(有)千草
(有)久慈スズキ自動車販売	(有)みかわや製菓
久慈ダイハツ販売(株)	エクナ(株)
(有)久慈中古車センター	久慈琥珀(株)
(有)五林モーターズ	(株)玉屋眼鏡店久慈店
(有)田高自動車整備工場	(有)ひまわり生花店
久慈新港運輸(株)	(有)丸田屋
(株)正洗運輸	(有)ヨシウ
三陸観光(株)	(株)県北ファッション
協同組合久慈ポイントカード会	セシモボシ久慈工場
(株)久慈物産市場	(株)ミニーホール久慈玉泉院
(有)沢菊	高橋治巳税理士事務所
(有)竹屋製菓	(株)街の駅・久慈
(有)丸一	岩手県久慈地区生コンクリート協同組合
(有)ローゼット	(有)根井建設
(有)インテリア仙台	(有)久慈葬儀店
(有)大西義晴商店	関上こどもクリニック
(有)上山琥珀工藝	長内歯科医院
(有)澤里教材	三上税理士事務所

令和5年度

歳末たすけあい運動



「つながり ささえあう みんなの地域づくり」をスローガンに実施した歳末たすけあい運動は、地域の皆さまから、たくさんの善意をお寄せいただき、681名の方々を激励することができました。

皆さまのご協力を深く感謝申し上げます。

皆さまから寄せられた募金は、配分に2,724,000円、共同募金委員会運営費に137,000円、残額593,617円は県共同募金会へ送金し、令和6年度地域福祉活動費として久慈市社会福祉協議会やふれあいサロンなどに助成されます。

戸別募金 3,068,000円

地区名	金額(円)	世帯数
久慈	1,206,900	4,016
長内	384,400	1,280
小久慈	315,700	1,053
大川目	231,000	770
夏井	213,700	712
宇部	270,600	902
侍浜	188,100	627
山根	35,000	116
山形	222,600	739
合計	3,068,000	10,215

ご協力ありがとうございました

実績額 3,454,617円

(令和6年1月31日現在)

篤志募金 386,617円 15件

会社・企業・団体等

宮城建設㈱	100,000円
日本地下石油備蓄㈱久慈事業所	40,000円
アレン記念協会	30,603円
久慈湊十日会	10,000円
橋爪商事㈱久慈支店社員一同	6,000円
ホットタウン	5,000円
令和5年度ふれあい福祉まつり実行委員会	112,892円
久慈市社会福祉協議会	4,287円

個人

絵手紙同好会	50,000円
匿名	10,000円
匿名	10,000円
泉田 庄吉	3,000円
日向 忠志	1,918円
匿名	1,917円
匿名	1,000円



配分 2,724,000円

◇要介護高齢者	22人	88,000円
◇一人暮らし高齢者	480人	1,920,000円
◇身障1級・2級	96人	384,000円
◇知的障害者	39人	156,000円
◇精神障害者	44人	176,000円
合計	681人	2,724,000円



平成3年から歳末たすけあい募金にご協力いただいている日本地下石油備蓄㈱久慈事業所の皆様

ありがとう!!

2023年ユニバース 「愛のチャリティー募金」

株ユニバースでは、1984年から全店舗で『愛のチャリティー募金』を実施し、お客様や社員の協力で集まった募金で福祉施設、団体に物品を寄贈する活動をしています。

市内では、社会福祉法人畑田保育会 畑田保育園（小田美加子園長）に、「防犯用品 さすまた」「スポーツ用品 かんたんジョイント平均台」が寄贈されました。

小田園長は、「防犯対策として役立つ品と子どもたちが大好きな運動あそびで活用できる品を寄贈してくださり心からお礼申し上げます。ありがとうございました。大切に使用させていただきます。」と話しておりました。



おむすびむら食堂
より

当日、お手伝い
いただける
スタッフを募集
しています!

子ども食堂開催のお知らせ

- 日 時：3月30日（土）
11:30～
- 場 所：久慈市総合福祉センター
（福祉の村）
- 参加費：無料
- 申込期間：3月22日（金）～27日（水）
- 申込み：お電話またはショートメールで
①お名前②学校名③学年④緊急連絡
先をお知らせください
おむすびむら食堂
代表 森 ☎090-5182-5077

おむすびむら食堂ではInstagramを開設しています!

令和6年度 地域ボランティア活動助成事業を募集

社協会費及び福祉基金の運用収益を活用して、地域での支えあい活動に助成します。

◇対象団体

町内会、ボランティア団体等のグループ
※NPO法人等、法人格を有している団体及び過去10年
間（平成26年～）に3回助成を受けた団体は対象外

◇対象となる活動内容

地域住民の生活を支援するボランティア活動
（子ども達に参加する活動も含む）

《過去に助成決定を受けた事業例》

- ・高齢者等への声かけ見守り事業、配食サービス（高齢者の孤立防止や支えあい活動）
- ・ふれあいサロン支援事業（地域での支えあい体制づくり）
- ・支えあいマップづくり（マップを活用した配食、災害に備えた体制など）
- ・子ども食堂開催事業（子どもの居場所づくりと食事の提供）
- ・読み聞かせボランティア事業（保育園・小学校での定期的な読み聞かせ）

《令和5年度助成決定を受けた事業》

- おむすびむら食堂（子ども食堂） 事業名：子ども食堂開催事業
- ふれあいサロンみんなで集まってお茶しませんか 事業名：一人暮らし高齢者世帯への配食事業

◇対象となる活動期間 令和6年4月1日～令和7年3月31日

◇助成額 10万円まで（千円単位で助成）

◇応募受付期間と決定時期

応募受付期間	助成決定時期
令和6年4月1日～令和6年4月30日	令和6年5月

【問い合わせ先】
地域福祉課 ☎53-3380

◇対象経費、応募方法などの詳細はお問い合わせください。

ひとり親世帯の家計を応援します！

フードパントリー

物価高騰などにより、家計の負担が大きくなるなど、生活に対する不安が大きくなっています。久慈市社会福祉協議会では、市内に住所を有するひとり親世帯を対象に、食料品を無償で提供します。

受付期間 3月1日(金)～3月12日(火) 17時まで

受渡日時 3月26日(火) 15時～19時

※ 受渡日時に連絡なく来られない場合はキャンセルとなります。

受渡場所 久慈市総合福祉センター

対象世帯 市内に住所を有するひとり親世帯で高校3年生以下(令和6年3月1日現在)の未就労の子どもを一人で養育している世帯で経済的に大変な世帯。

※ 生活保護を受給されている世帯、祖父母等と同居している場合(世帯別でも同一建物(敷地内含む))は、対象外となります。

申込方法 専用フォームからお申込みください。

- ・ 久慈市社協ホームページからアクセス [久慈市社協で検索](#)
- ・ QRコードを読み込んで申し込みフォームへアクセス QRコード⇒ 
- ・ パソコン・スマートフォンからのお申込みが難しい方は、専用申込書を窓口で配布いたします。

フードパントリー事業は、企業・個人の皆様からのご寄付を活用して実施します。

《問い合わせ先》 地域福祉課 ☎53-3380 📠52-7715

食料提供のお礼

社協広報しあわせSUN 71号において食料の提供をお願いしたところ、8件 216品(令和6年1月末現在)のご提供をいただきました。

ご提供いただいた食料は、NPO法人フードバンク岩手および当協議会を通じて、県内の物価高騰等により生活に困った方々へお届けいたします。本当にありがとうございました。

なお、食料の提供は随時お受けしておりますので、今後もご協力をお願いいたします。



ご提供いただいた食品の一部

【問い合わせ先】

地域福祉課 生活あんしん相談室 ☎61-3741(直通)

趣味の作品 展示即売会



市内高齢者の自作品を展示・即売する「趣味の作品展示即売会」が、1月28日、久慈市総合福祉センターで行われました。

388人が来場し、手芸や木工など高齢者が作製した自慢の一品を手に取り、技術とアイデアに感心していました。

来年度も開催する計画です。高齢者の自信作の出品をお待ちしております。

災害義援金受入状況

(令和6年2月22日現在) (敬称略)

- 令和6年能登半島地震災害義援金 (全被災県)
 - ・ 久慈市民間保育園園長会
 - ・ 幸町保育園父母の会
 - ・ 幸町保育園職員一同
 - ・ 大川目保育園
 - ・ 久慈市ボランティア連絡協議会
 - ・ 小向勝美
- 令和6年能登半島地震災害義援金 (石川県)
 - ・ 侍浜福祉会
 - ・ 長内小学校PTA
 - ・ 認定こども園門前保育園職員一同
 - ・ 匿名

お寄せいただいた義援金は岩手県共同募金会を通じて被災地へ届けられます。

ご協力くださった皆様、ありがとうございました。

義援金募集中!

令和6年1月1日に発生した能登半島地震など災害により被害を受けた被災者への支援を目的に災害義援金を募集しています。

募集中の義援金は久慈市共同募金委員会へお問い合わせいただくかHP(久慈市社協で検索)でご確認ください。

【問い合わせ先】久慈市共同募金委員会 ☎53-3380

介護支援専門員の募集

介護支援専門員(嘱託職員)を若干名募集します

- 給与月額 : 182,200 ~ 240,800円
- 勤務時間 : 8:30 ~ 17:15
- 休日 : 土、日、祝日、年末年始
- 勤務場所 : 久慈市総合福祉センター (久慈市旭町7-127-3)
- 雇用開始日 : 令和6年4月1日

労働条件等の詳細は、社会福祉協議会までお問い合わせくださるか、ハローワークでご確認のうえ、ご応募ください。

【問い合わせ先】社会福祉協議会 ☎53-3380

ご寄付ありがとうございました

(令和5年12月から令和6年2月まで) (敬称略)

◆フードパントリー事業

- ボランティアサークルホットタウン 5,000円
- 匿名 30,000円

◆福祉基金

- 門前青年部いちょう会 20,000円

◆法人運営事業

- 匿名 2,000円



福祉の村屋内温水プールからのお知らせ

チャンプカップのお知らせ

令和6年3月10日(日)にチャンプカップを開催いたします。開催に伴い、正午から午後4時まで一般利用が出来ません。ご理解とご協力をよろしくお願いいたします。なお、午後4時以降は通常営業(閉館午後6時)となります。

—— 令和6年4月から令和11年3月までの利用料金等のお知らせ ——

◎利用料金のご案内

回数券を買うと
10~30%お得です

区分	1回券	10回券	20回券	30回券	団体 (10人以上)
中学生以下	300円	2,700円	4,800円	6,300円	1人 200円
高校生以上	500円	4,500円	8,000円	10,500円	1人 400円

※団体料金での利用の場合は、事前に申請が必要です。

回数券の使用期限のお知らせ

4月から、10回券、20回券、30回券の回数券を販売いたします。回数券には使用期限がありますのでご了承ください。

使用期限は購入の日から1年間です。

令和元年7月31日以前に販売した使用期限のない回数券は、これまでどおり使用できます。

なお、令和元年7月31日以前に販売した使用期限のない回数券をお持ちの方は、令和11年3月31日までにご使用いただきたく、ご理解とご協力をお願いいたします。

◎1ヵ月シニアフリーパス券

期間中は何度でも使え、時間制限もなし!

対象 : 60歳以上の方

料金 : 4,000円

有効期間 : 購入日を含む30日間

※購入の際は、本人・年齢確認ができるものをお持ちください。

◎ファミリー割引入場券

対象 : 保護者(18歳以上)と小学生以下のペア
入場料 : ペアで500円(通常800円)

※3名以上からは通常料金となります。

(保護者1名500円、小学生以下1名300円)

※保護者の方も水着、水泳帽子の着用が必要です。

問い合わせ先

福祉の村屋内温水プール ☎53-9292



しあわせSUN つどいの広場



—「しあわせSUNつどいの広場」はいつでも気軽に利用できる子育て支援施設です
親子の遊び場として無料で開放しています—

営業時間 **9:30~16:30**

定休日 **火曜日**

社会福祉法人 久慈市社会福祉協議会
しあわせSUN つどいの広場
〒028-0062 久慈市二十八日町1-12
TEL 0194-61-3933 URL <http://www.kuji-syakyo.jp>



3月~6月の行事予定

- ・絵本の読み聞かせ会「よんで!よんで!!」
3/1(金)・4/4(木)・5/9(木)・6/6(木)
 - ・親子あそびの講習会「SUNSUNひろば」
3/1(金)・4/4(木)・5/9(木)・6/6(木)
 - ・つどいの会 (子育て相談)
3/8(金)・4/10(水)・5/16(木)・6/13(木)
 - ・こはくのまちの保健室 (健康相談)
3/14(木)・4/8(月)・5/8(水)・6/8(土)
- ◇ 時間はいずれも10時~



一時預かり保育
もおこなっています!
詳細はお
問合せください。



鯉のぼりを掲揚します!

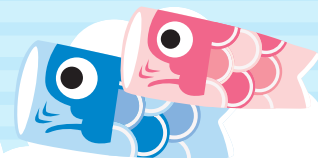

福祉の村野外広場において、鯉のぼりフェスティバルを4月17日(水)に開催
し5月12日(日)まで掲揚します。皆様のご来場をお待ちしております。

【問い合わせ先】 地域福祉課 ☎53-3380

